

LEGENDA CONSTRUTIVA

Existente

A construir

A demolir

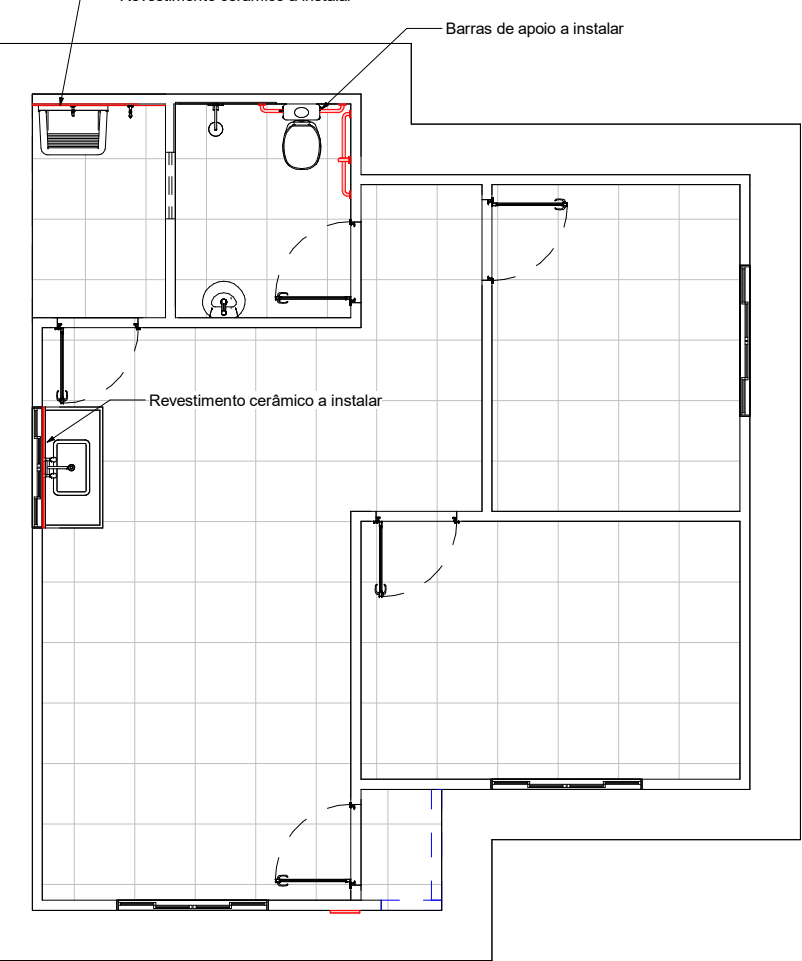

1 Projeto Construtivo
1 : 75

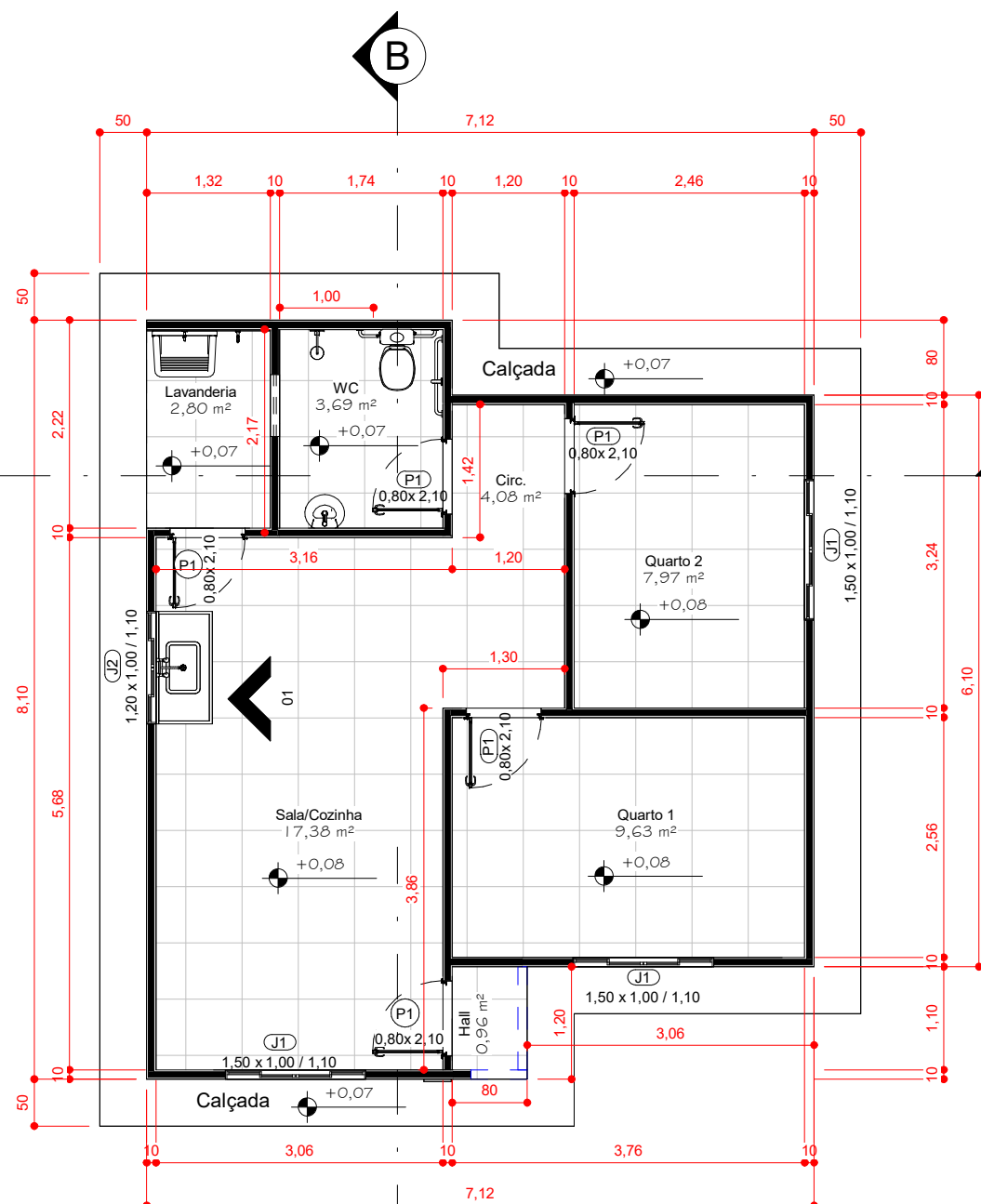

2 Projeto Final
1 : 75

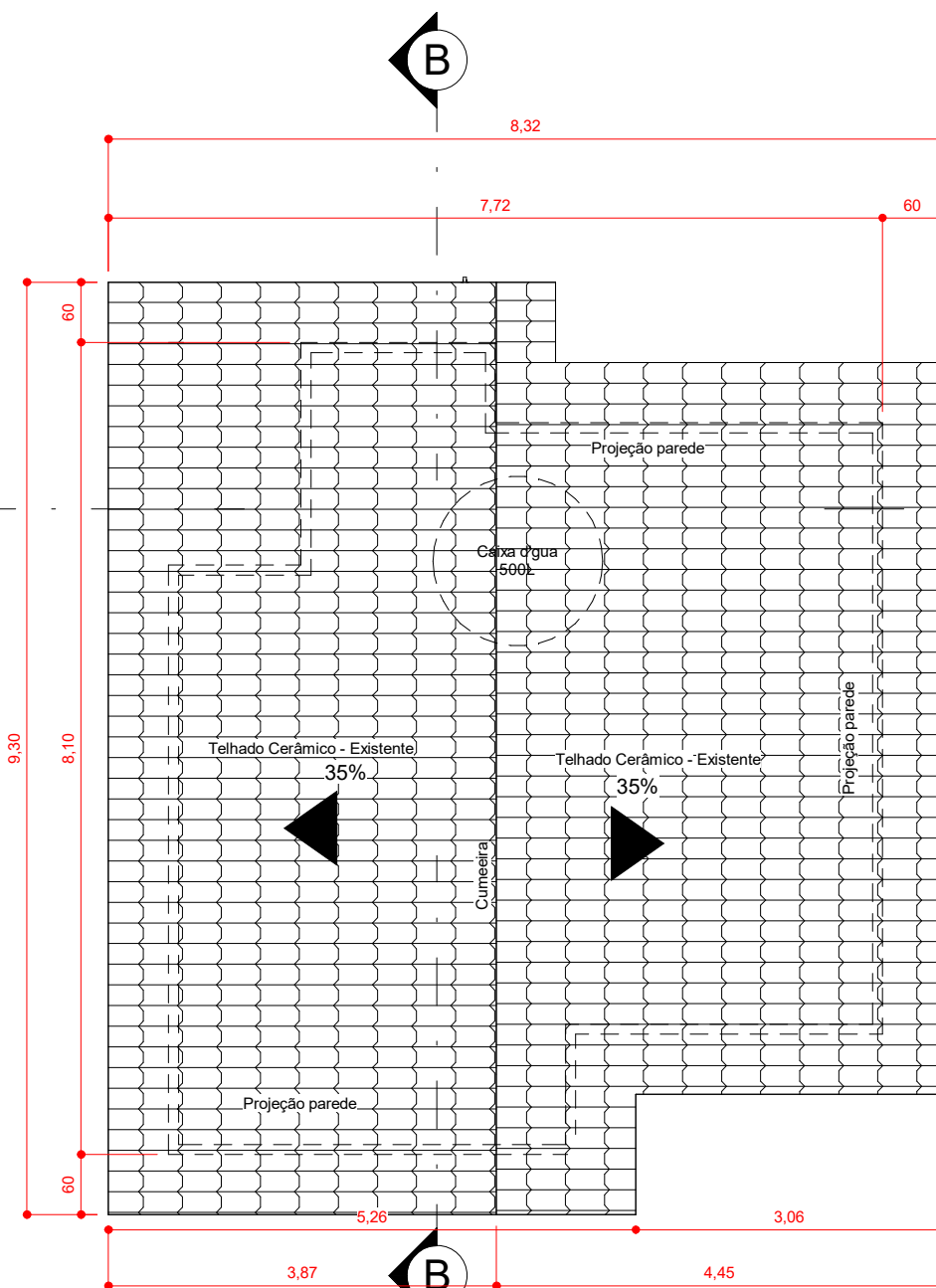

3 COBERTURA
1 : 75

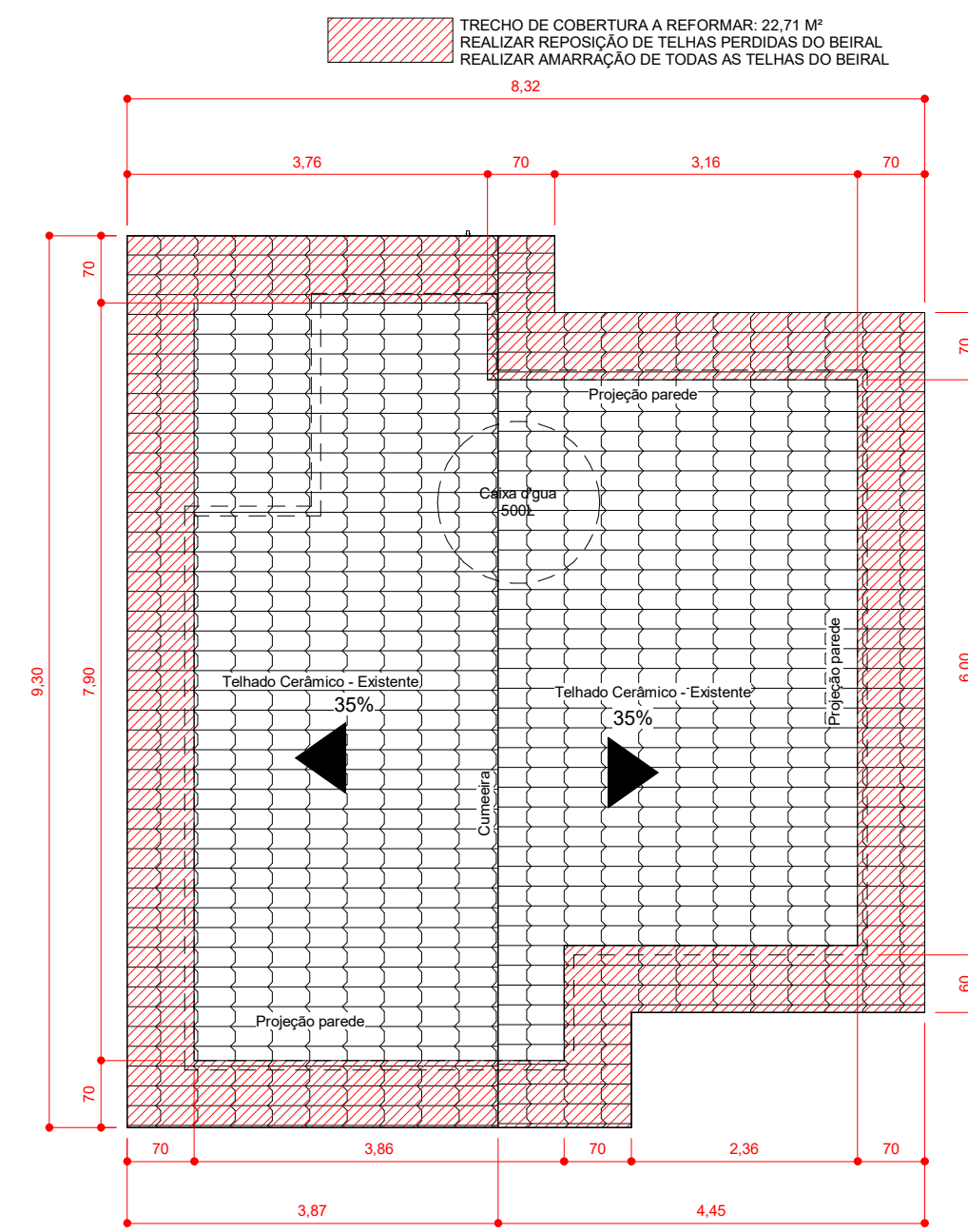

4 Reforma Cobertura
1 : 75

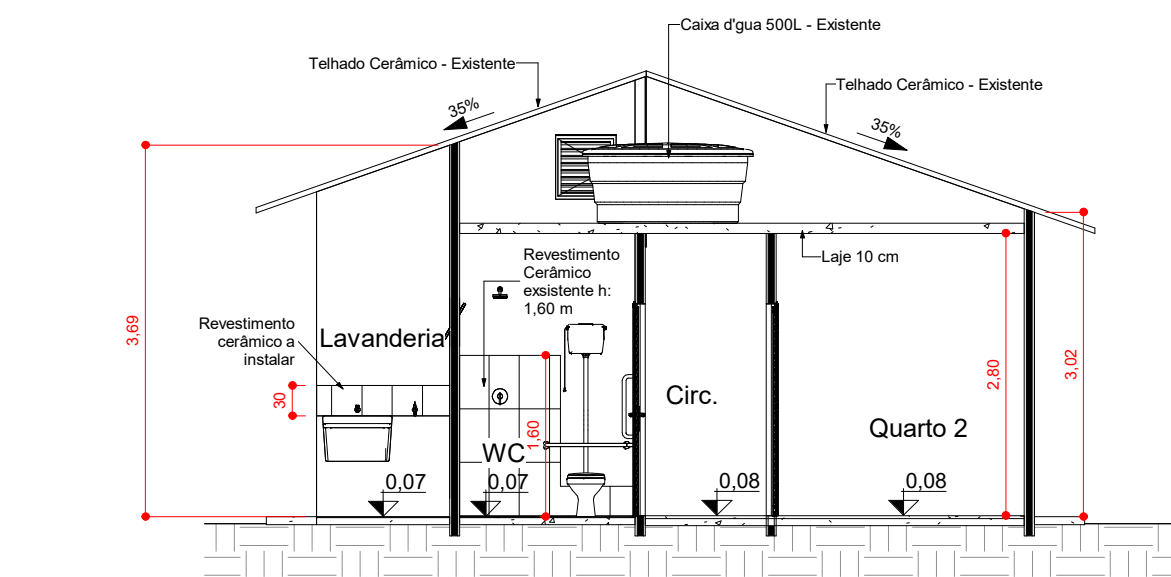

6 Corte A-A
1 : 75

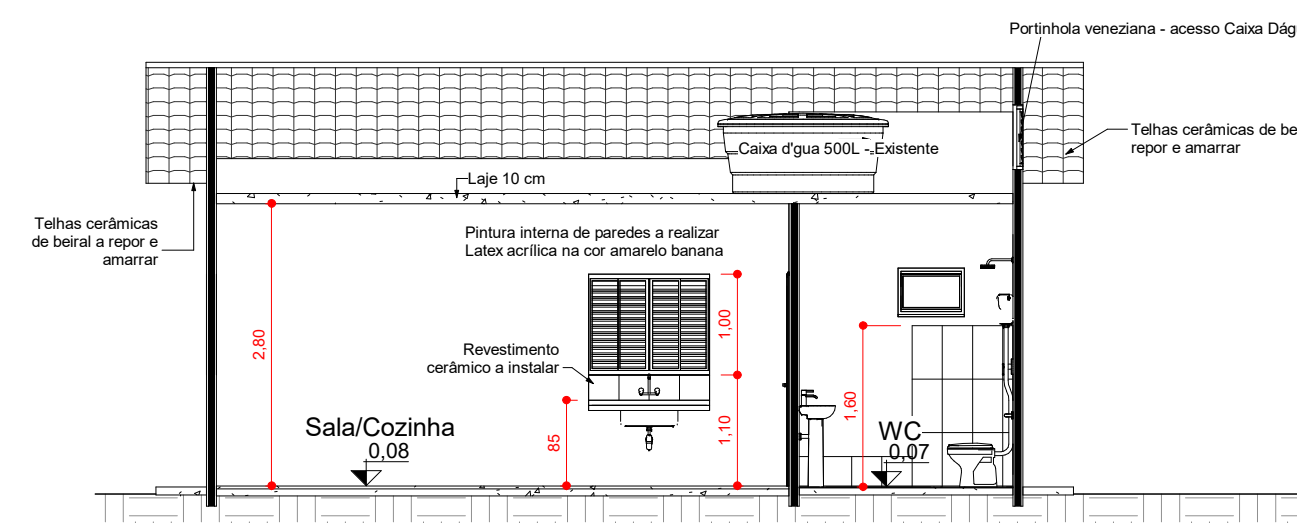

7 Corte B-B
1 : 75

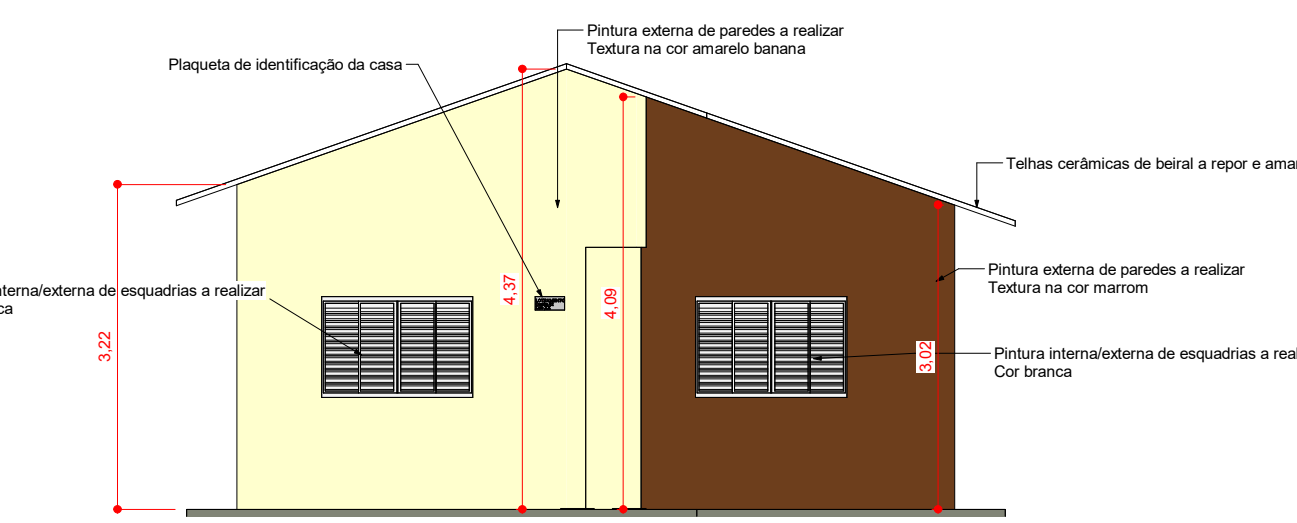

5 Elevação Frontal
1 : 75

QUADRO DE PORTAS				
CÓD	QTD	Largura (m)	Altura (m)	Descrição
P1	5	0,80	2,10	Porta de abrir veneziana de aço - sem soleira
P2	1	0,60	0,60	Portinhola metálica de acesso à caixa d'água
Total geral: 6				

QUADRO DE JANELAS					
CÓD	QTD	Comp. (m)	Altura (m)	Altura do peitoril (m)	Descrição
J1	3	1,50	1,00	1,10	Janela veneziana de aço - 4 folhas, sendo duas fixas e 2 deslizantes
J2	1	1,20	1,00	1,10	Janela veneziana de aço - 4 folhas, sendo duas fixas e 2 deslizantes
J3	1	0,60	0,40	1,70	Vitro basculante de alumínio
Total geral: 5					

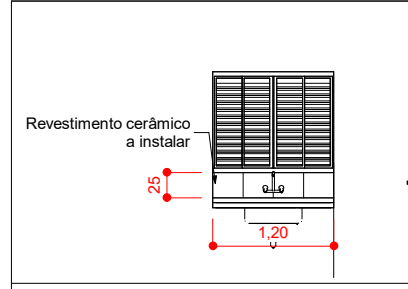

11 Detalhe 01
1 : 75

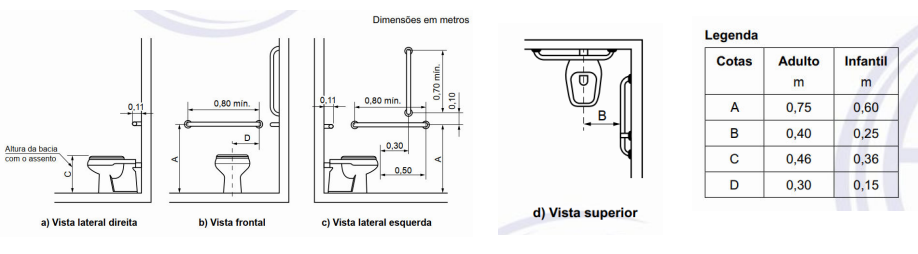

13 Perspectiva 03



8 Perspectiva 01 - Frontal



9 Perspectiva 02 - Posterior



PLANTA DE SITUAÇÃO
SEM ESCALA



PLANTA DE SITUAÇÃO - CASA Nº 09 PCD EXISTENTE
SEM ESCALA

CASA PCD
Área construída: 59,92 m²

ESTADO DE MATO GROSSO
PREFEITURA MUNICIPAL DE VILA BELA DA SS. TRINDADE
ADMINISTRAÇÃO 2021/2024
SETOR DE ENGENHARIA
Rua Dr. Mario Correa, nº 452 - centro CEP: 78245-000 Tel: (65) 3259-1136

ASSUNTO:
PROJETO ARQUITETÔNICO

Responsável Técnico:
SERGIO DE MELLO SANTOS
Engenheiro Civil
CREA: MT 039458

PROPRIETÁRIO: Prefeitura Municipal de Vila Bela da Santíssima Trindade-MT
OBRA/SERVIÇO: CONCLUSÃO DA CASA Nº 09 - PCD
ENDEREÇO: Rua Projetada 01 esquina com Rua Projetada B - Quadra 02, Jardim Aeroporto
Latitude: 15° 0'37.44"S; Longitude: 59°58'20.33"O

CASA PCD

CONTEÚDO: Planta Baixa, Planta de Cobertura, Cortes, Perspectiva, Quadro de Esquadrias

DATA:
JANEIRO/2024

DESENHO:
Sergio de Mello Santos

REVISÃO:
02

COTAS:
metros e centímetros

ESCALA:
INDICADA

FOLHA:
1/1